

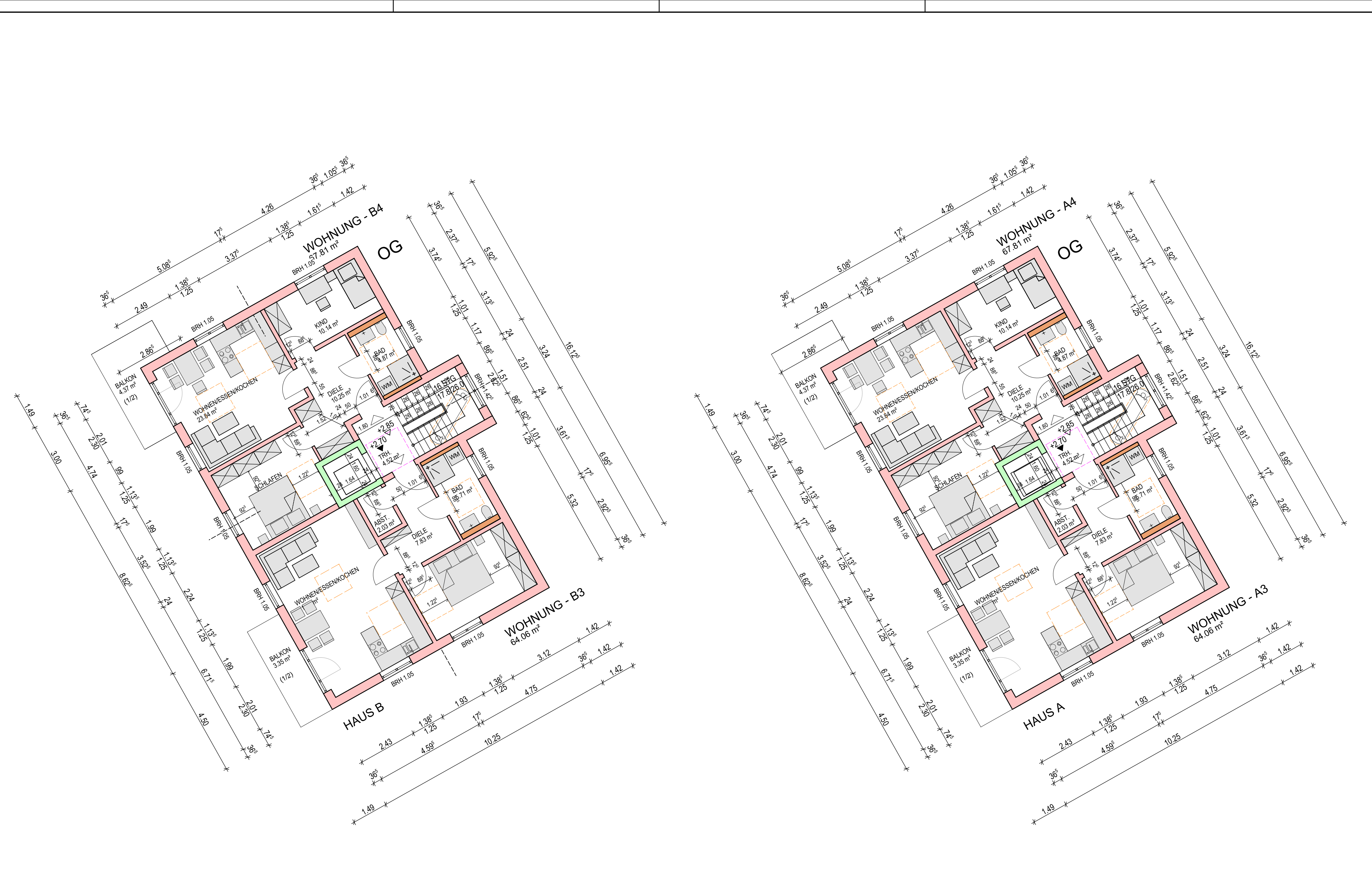

ERDGESCHOSS

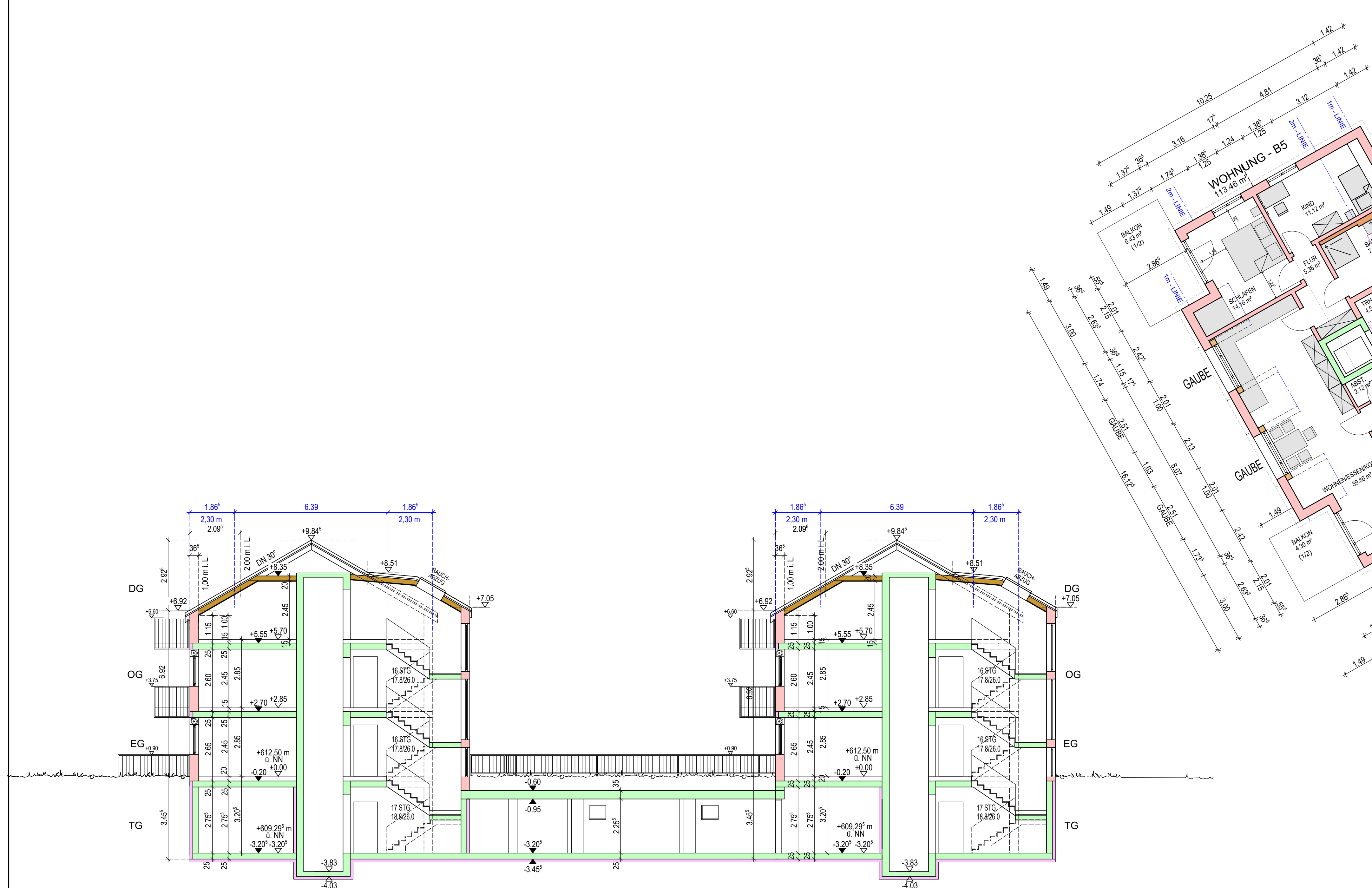

OBERGESCHOSS



SCHNITT  
HAUS B

SCHNITT  
HAUS A

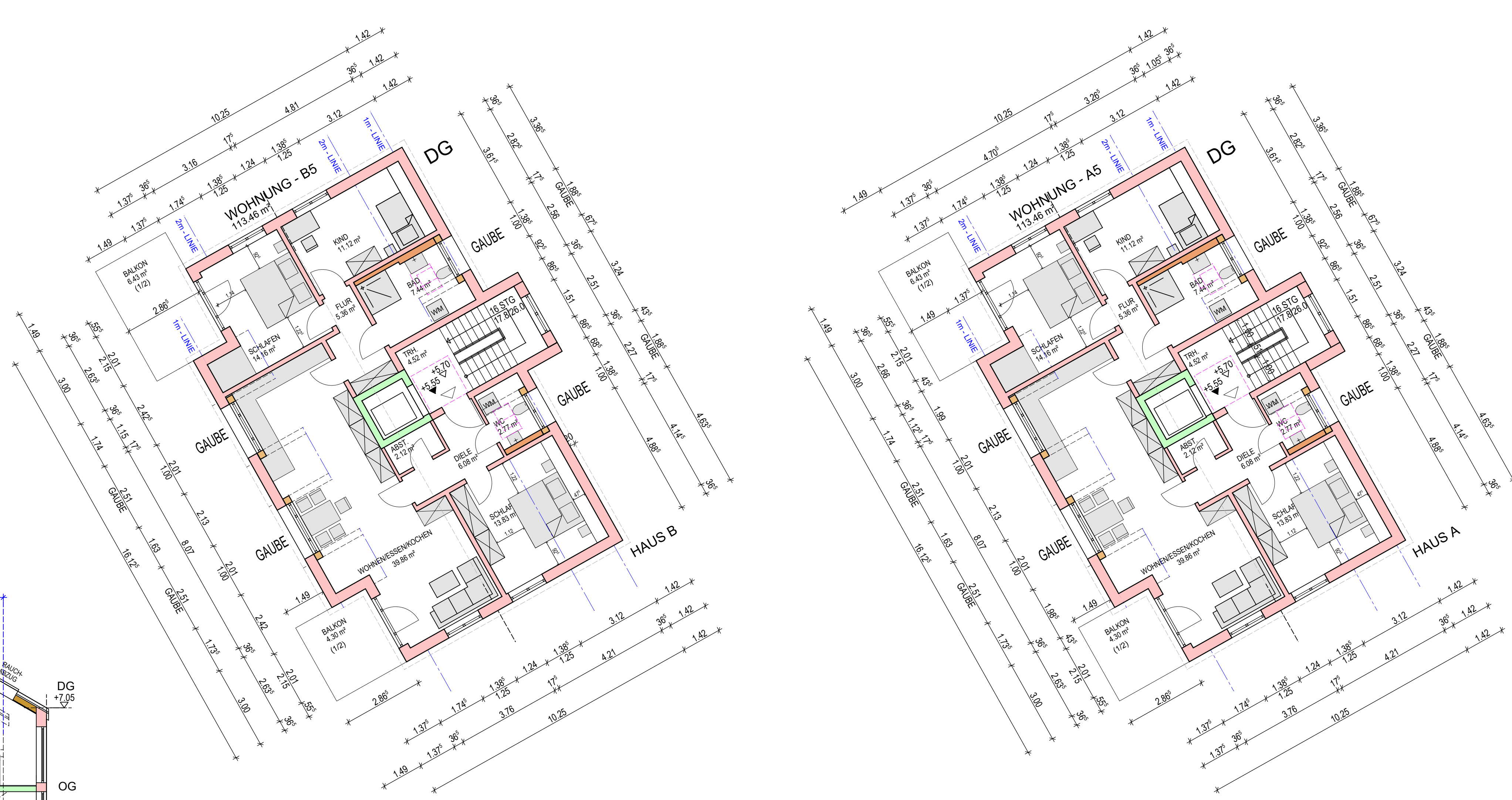

DACHGESCHOSS

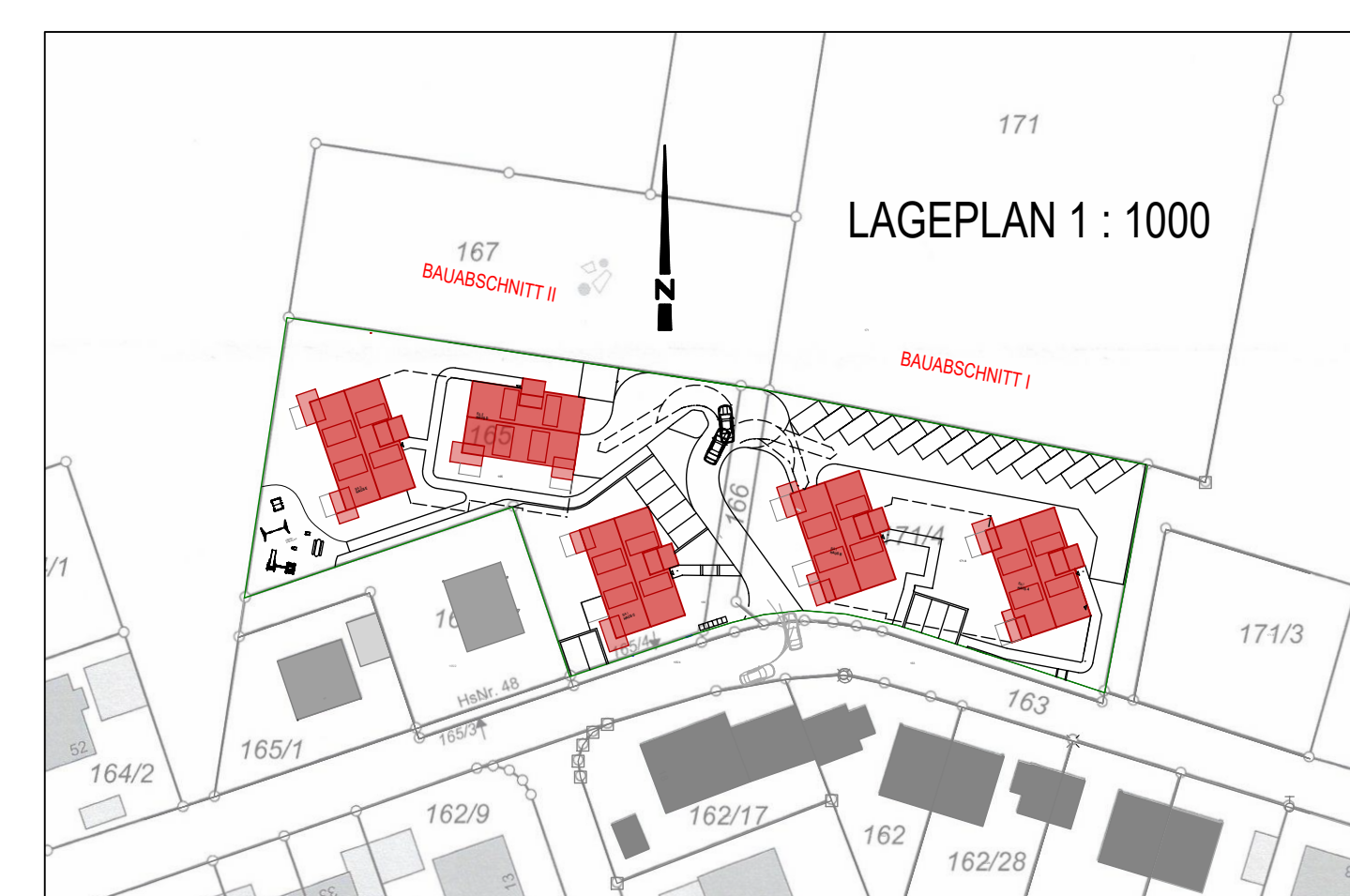

EINGABEPLANUNG

Nachbar:	Furststück 163 und 238 Gemeinde Memmingen Benninger Straße 3, 87766 Memmingen	Unterschrift Nachbar
	Furststück 171 Hartig, Christian Tunauer Weg 5 Gohren, 88079 Kriesbrunn	Unterschrift Nachbar
	Furststück 171/1 Möhring, Maria Gartenstraße 2, 87766 Memmingen	Unterschrift Nachbar
	Furststück 165/4 IMMO-TEAM Algau GmbH Friedenstraße 16a, 87435 Kempten	Unterschrift Nachbar
	Furststück 170 Wagner, Klaus Peter Bräuninger Straße 3, 87700 Memmingen	Unterschrift Nachbar
	Furststück 165/3 und 165/2 Bösel Katrin Ringstraße 15, 87760 Lachen	Unterschrift Nachbar
	Furststück 164 Wolke, Christian Martin Ringstraße 15, 87760 Lachen	Unterschrift Nachbar
	Furststück 167 Weide, Hermann Augustburger Straße 1, 87766 Memmingen	Unterschrift Nachbar
	Furststück 167 Sims, Helmut Stefan Hofes Kollerstraße 2, 87766 Memmingen	Unterschrift Nachbar

<b>HOFIUSARCHITEKTEN</b> Kälbegässchen 6 D-87734 Benningen Telefon 08331 / 833 97 66    Telefax 08331 / 833 97 67 E-Mail <a href="mailto:info@hofiusarchitekten.de">info@hofiusarchitekten.de</a>			
Bauherr:	Immo-Team Algau GmbH Gewerbestraße 8 - D-87787 Wolfertschwendon	vertreten durch:	-
Bauvorhaben:	Neubau von 5 Mehrfamilienhäusern mit insgesamt 26 Wohneinheiten und 2 Tiefgaragen in 87766 Memmingen, Spornellenweg	Flurnummer:	171/4, 166, 165
Planinhalt:	HAUS A und HAUS B: Grundrisse u. Schnitt	Maßstab:	1:100
Planungsstand:	Eingabeplanung	Index:	Projektnummer: DE 19 09 445
Darstellungsart:		Plannummer:	BA-04
Bauherr: -/an		Bauherr: -Bauherrenvertreter	
		Architekt	